

# **Instrukcija**

## **Institucionālo sektoru maiņa**

**Horizon versija 3.280.436**

Šo dokumentu vai tā daļas neatkarīgi no izmantojamiem līdzekļiem nedrīkst reproducēt, pārraidīt, pārrakstīt, uzglabāt elektroniskā meklēšanas sistēmā vai tulkot kādā citā valodā bez iepriekš saņemtas FMS atļaujas.

© SIA FMS, 2014. Visas tiesības aizsargātas.

SIA FMS  
Kronvalda blv. 3/5  
Rīgā, LV -1010

Tālr.: 6711 6211  
Fakss: 6711 6212  
E-pasts: fms@fms.lv

Tirdzniecības un Preču zīmes

Visas tekstā izmantotās preču zīmes pieder to īpašniekiem un ir izmantotas tikai kā atsauces.

## Saturs

IEVADS.....	4
1. INSTITUCIONĀLO SEKTORU AIZPILDE DOKUMENTĀ .....	4
2. LIKVIDĒTO UN IZMAINĪTO INSTITUCIONĀLO SEKTORU SLĒGŠANA .....	5
3. JAUNO INSTITUCIONĀLO SEKTORU IZVEIDOŠANA.....	5
4. INSTITUCIONĀLĀ SEKTORA NOMAIŅA NO PIRMDOKUMENTU SARAĶSTA .....	7
5. INSTITUCIONĀLO SEKTORU PIEEJAMĪBAS KONFIGURĒŠANA .....	8

## Ievads

Dokumentā aprakstītas darbības, kuras programmā jāveic saistībā ar MK noteikumiem Nr.1456 Noteikumi par institucionālo sektoru klasifikāciju, kuri nosaka izmaiņas institucionālo sektoru klasifikācijā. Informācija nepieciešama valsts un pašvaldību iestādēm, kuras veic klientu klasifikāciju institucionālo sektoru griezumā.

### 1. Institucionālo sektoru aizpilde dokumentā

Pēc versijas atjaunošanas institucionālie sektori tiek piesaistīti dokumentiem atbilstoši dokumenta klienta institucionālajam sektoram. Ja dokumentam klienta kartiņa nav norādīta, tad institucionālais sektors arī netiek norādīts.

**Klients - apskate**

Kods: AAS    Nosaukums: Apdrošinātājs AAS    Tips: Uzņēmums

Reģistrs    Pārdošana    Saistītie dati    Īpašības

Klienta tips:    Uzņēmējdarbības forma:    Institucionālais sektors: S128000    Apdrošināšanas sabiedrības

Nozare:

**Saņemtais rēķins PVN uzlikts - apskate**

Datums: 17.04.2013.    Numurs: 34534    Faktūrrēķins    LVL

Klients: AAS    Apdrošinātājs AAS

Rēķins:    Darījums:    Apmaksas termiņš: 17.04.2013.     Sadalīta apmaksā

Tips	Kods	Nosaukums	Mērv...	Daudzums	Cena	Atlaide	Gala cena	PVN%	Summa	Iepirkuma...	Bez PVN	Datums
1		Pakalpojums	Ls	1	100.00	0.00%	100.00	21%	100.00	100.00	100.00	17.04.2013.

Neaplikamā: 0.00    Apmaksamā: 100.00    PVN: 21.00    Kopā: 121.00 LVL

Priekšapmaksā:    PVN:    Samaksai: 121.00    Apmaksai: 121.00 LVL

Darījuma vieta: Iekšzeme (I)    Līgums:    Projekts:    Atbildīgais:    Inst.sektors: S125000

Iestāde: BANGA    SIA Banga

Izpildīts: 17.04.2013.    Reģ.dat. Reģ.nr.    17.04.2014.

## 2. Likvidēto un izmainīto institucionālo sektoru slēgšana

Atbilstoši MK noteikumos minētajam sektoru klasifikatoram jāveic izmaiņas institucionālo sektoru sarakstā (*Pamatdati -> Klienti -> Institucionālie sektori*). Jāslēdz gan tie sektori, kuri likvidēti, gan tie, kuri izmainīti. Institucionālo sektoru slēdz, sektora kartiņā norādot datumu **Slēgts no:** 01.2014.

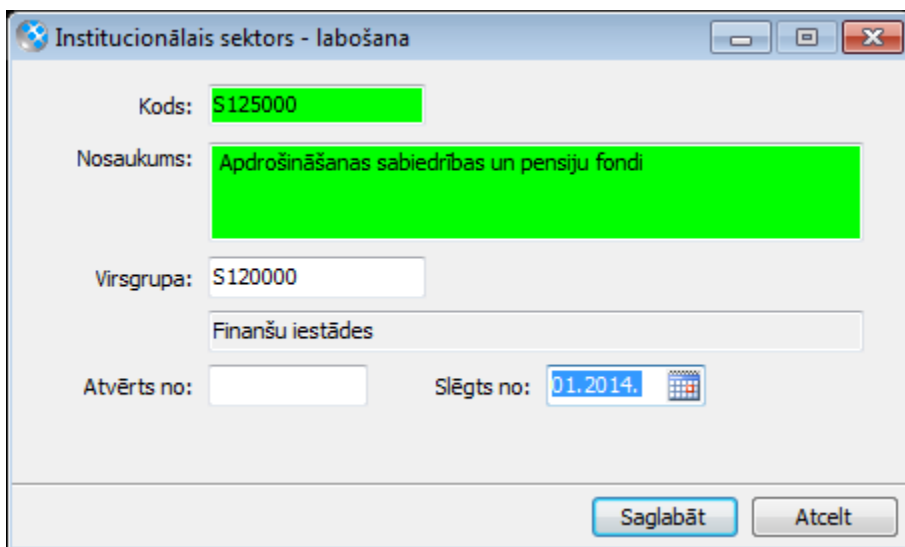

Institucionālais sektors - labošana

Kods: S125000

Nosaukums: Apdrošināšanas sabiedrības un pensiju fondi

Virsgrupa: S120000

Finanšu iestādes

Atvērts no: Slēgts no: 01.2014.

Saglabāt Atcelt

## 3. Jauno institucionālo sektoru izveidošana

Atbilstoši jaunajam klasifikatoram jāizveido jauni institucionālie sektori. Ievadot jaunu sektoru, jānorāda datums **Atvērts no:** 01.2014.

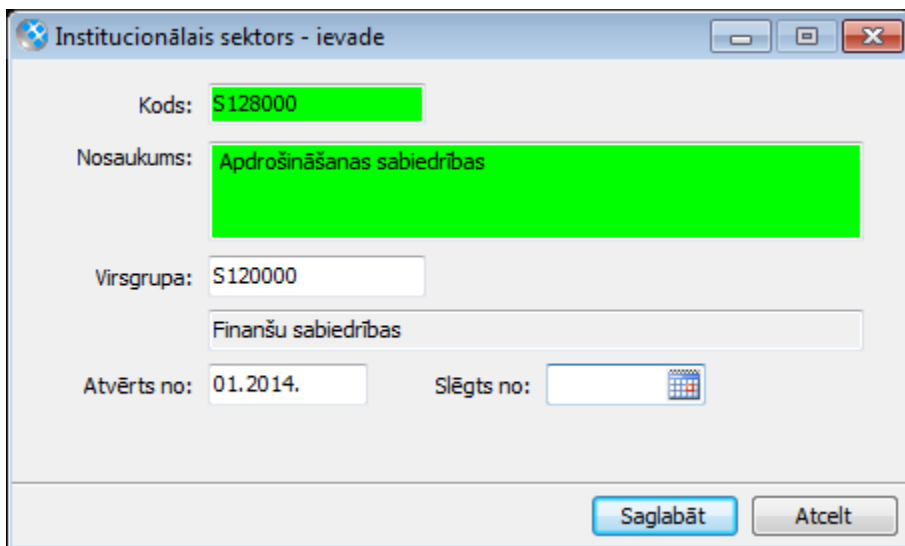

Institucionālais sektors - ievade

Kods: S128000

Nosaukums: Apdrošināšanas sabiedrības

Virsgrupa: S120000

Finanšu sabiedrības

Atvērts no: 01.2014. Slēgts no:

Saglabāt Atcelt

Visās klientu kartiņās, kur tas nepieciešams, jānomaina institucionālo sektoru (*Pamatdati -> Klienti*).

Mainot sektoru klienta kartiņai, sistēma piedāvā nomainīt institucionālo sektoru arī klienta dokumentos, papildlogā norādot dokumentu izpildes datumu no 01.01.2014.

Klients - labošana

Kods: AAS Nosaukums: Apdrošinātājs AAS Tips: Uzņēmums

Pārdošana		Saištīte dati		Īpašības			
Reģistrs	Klienta karte	Kontakti ar klientu	Norēķini	Klasifikācija	Papildgrupas	Patērētāji	Dokumenti

Klienta tips:

Uzņēmējdarbības forma:

Institucionālais sektors: S128000 Apdrošināšanas sabiedrības

Nozare:

Klientu kategorija:

Administratīvā teritorija:

Grupa:

Klienta kategorija:

Klienta potenciāls:

Persona ciešās

**Institucionālā sektora maiņa**

Vai nomainīt institucionālo sektoru arī klienta(u) dokumentos?

Dokumentu izpildes datums no: 01.01.2014. līdz

Aktīvs

Saņ.rēķini par pakalpojumiem

Dok. datums no 01.04.2012. līdz 01.1.2014.

InstSekt.Kods	Dok. veids	Numurs	Izpildes datums	Kl.Nosaukums	Dokumenta summa	V.Kods
S125000	Saņ.rēķins par pakalpojumiem	34534	17.04.2013.	Apdrošinātājs AAS	121.00	LVL
S125000	Saņ.rēķins par pakalpojumiem	45663	17.05.2013.	Apdrošinātājs AAS	242.00	LVL
S125000	Saņ.rēķins par pakalpojumiem	435	22.06.2013.	Apdrošinātājs AAS	363.00	LVL
S128000	Saņ.rēķins par pakalpojumiem	435854	12.02.2014.	Apdrošinātājs AAS	484.00	EUR
S128000	Saņ.rēķins par pakalpojumiem	784534	12.03.2014.	Apdrošinātājs AAS	605.00	EUR

Institucionālā sektora nomaiņu var veikt arī iezīmētajām klientu kartiņām, izmantojot funkciju **Lauku labošana iezīmētām rindām**, kas pieejama klientu saraksta izvēlnē Darbības.

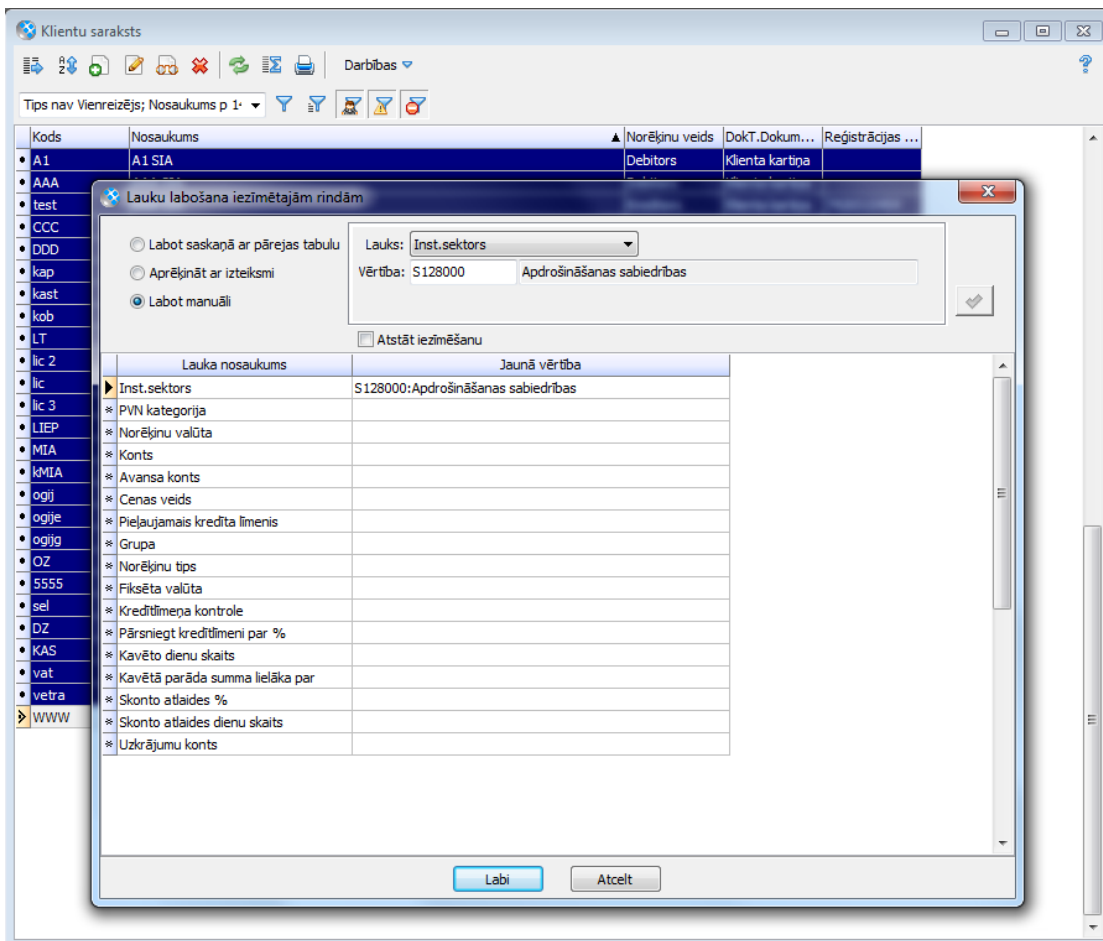

#### 4. Institucionālā sektora nomaīņa no pirmdokumentu saraksta

Ja pēc sektora nomaīņas ir palikuši dokumenti, kuriem nav pareizs institucionālais sektors, to var nomainīt, izmantojot pirmdokumentu sarakstu (*Dokumenti -> Virsgrāmata -> Pirmdokumenti*). Jālieto darbība **Mainīt institucionālo sektoru** no izvēlnes Darbības. Tiek piedāvāts papildlogs, kurā jānorāda, uz kuru institucionālo sektoru mainīt.

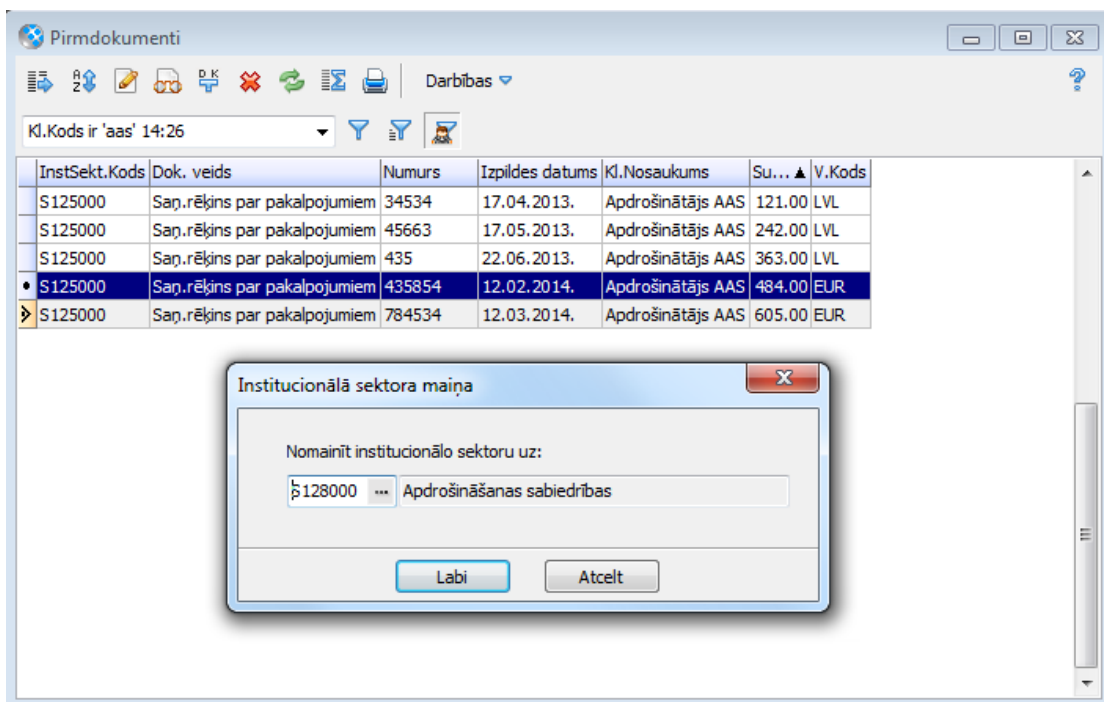

## 5. Institucionālo sektoru pieejamības konfigurēšana

Institucionālo sektoru pieejamību var konfigurēt *Sistēma* -> *Uzskaites parametri* -> *Atskaites*. Sadaļā pieejama izvēles rūtiņa **Sistēmā izmantot institucionālos sektorus**.

Ja izvēles rūtiņa atzīmēta, tad institucionālie sektori ir pieejami. Šī iespēja pārsvarā nepieciešama budžeta iestādēm.

Ja izvēles rūtiņa nav atzīmēta, tad institucionālie sektori nav pieejami.

Versijas atjaunošanas brīdī visos dokumentos tiek ierakstīts tas institucionālais sektors, kas ir klienta kartiņā. Ja nevienā klienta kartiņā nav institucionālā sektora, tad sektoru pieejamība tiek atslēgta un vajadzības gadījumā tā jāieslēdz, izmantojot uzskaites parametrus.



Uzskaites parametri - labošana

Pieteikumi	Kases aparāti	Fiskālie printeri	Maksājumu imports	PL inventarizācija	Loģistika	Līgumi	E-Veikals	
Aprūpes maksas	Horizon WEB	Sēriju uzskaitē	Mērvienības	Saskaņošana	Horizon failu glabātuve	Svaru svītrkodi		
Saskarne ar VVIS	Inventarizācijas ar PDA	Līzings	Integrācija ar citām sistēmām	Budžeta iestatījumi				
Sistēma	Dimensijas	Atskaites	PVN deklarācija	Norēķini	Noliktava	Pamatīdzekļi	Algas	Personāla uzskaitē

Darījuma summa skaidras naudas deklarācijā:

Avansieru atlikumu kontroles dimensija:

Ienākošo ārējo maksājumu robežsumma pamatvalūtā:

Sistēmā izmantot institucionālos sektorus

VK XML atskaites

Ministrijas kods: